

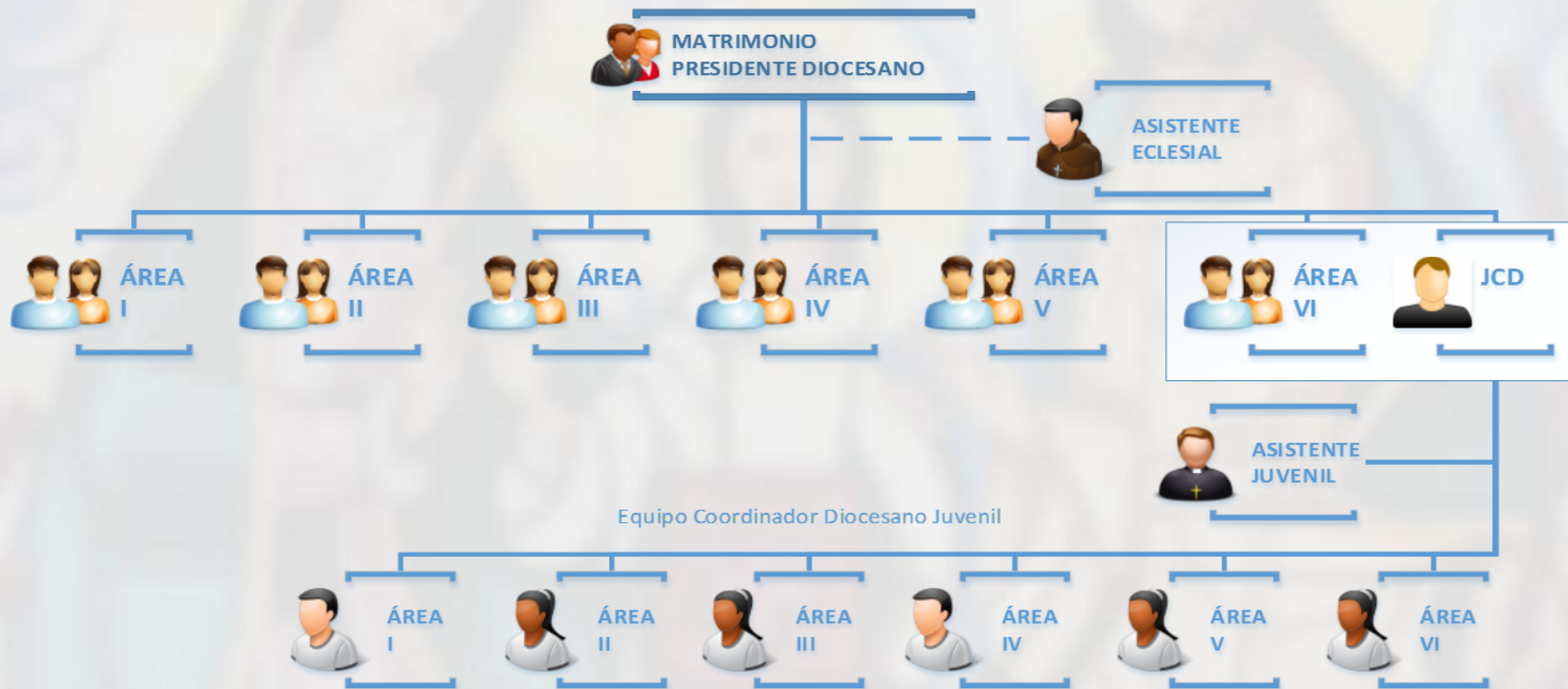

# SER Y HACER ECDJ



# Organigrama ECNJ



"Familias convertidas al amor de Dios, testimonio vivo de santidad"

# OBJETIVO DEL ECDJ

Facilitar y promover el adecuado funcionamiento de los sectores que integran la diócesis a través del cumplimiento eficiente y eficaz de las actividades y funciones de los miembros del Equipo Coordinador Diocesano Juvenil (ECDJ) de conformidad con los ordenamientos normativos del MFC y las líneas de acción establecidas por el equipo coordinador nacional juvenil (ECNJ).





# Ser del ECDJ



*"Familias convertidas al amor de Dios, testimonio vivo de santidad"*

Los que caracterizan a cualquier equipo del MFC:  
(art.39 Reglamento)

- \* Unidad
- \* Amistad
- \* Espíritu de Servicio
- \* Apertura, Espiritualidad y Testimonio

Los que caracterizan a cada Área :

- \* (I) Conversión
- \* (II) Servicio
- \* (III) Justicia y Solidaridad
- \* (IV) Unidad y Corresponsabilidad
- \* (V) Fe.
- \* (VI) Empatía y Conversión

Los Valores Cristianos en los integrantes del ECDJ:

- \* Unidad
- \* Servicio
- \* humildad



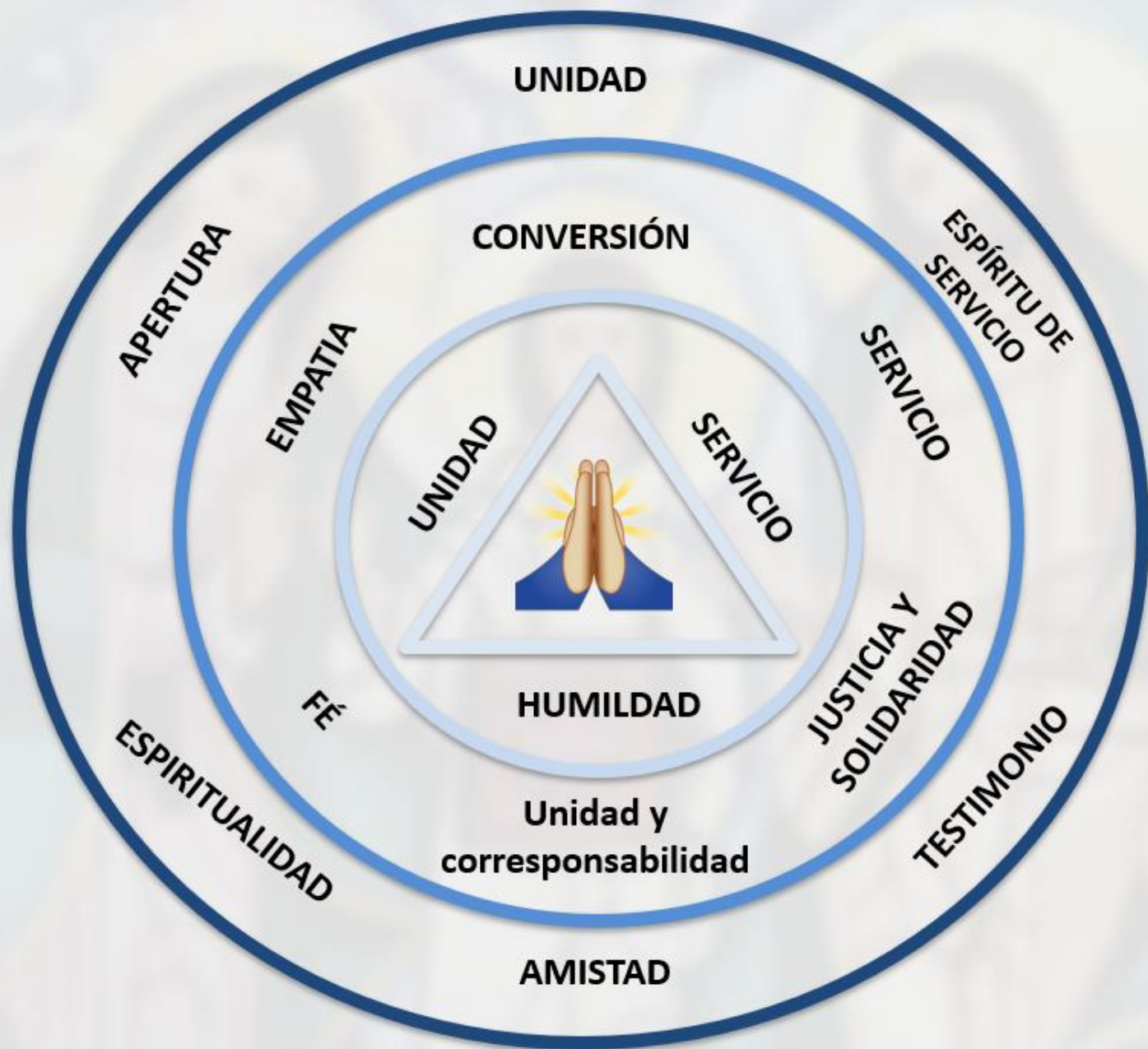

"Familias convertidas al amor de Dios, testimonio vivo de santidad"



# Hacer del ECDJ



*"Familias convertidas al amor de Dios, testimonio vivo de santidad"*

# Debemos de Conocer y tomar muy en cuenta el Marco normativo

- \* Bases constitutivas del MFC en México
- \* Reglamento del MFC en México.
- \* Manual de Organización del MFC
- \* Manual de Procedimientos del Ser y Hacer del MFC Juvenil



"Familias convertidas al amor de Dios, testimonio vivo de santidad"



# Consideraciones Generales para el ECD

A. Todos los matrimonios y jóvenes integrantes del ECD, deben mantener vigentes los cursos indicados en la Matriz de Capacitaciones correspondiente:

- ❖ TALLER DE METODOLOGÍA
- ❖ TALLER DEL MANUAL DE ORGANIZACIÓN
- ❖ CAP. INTEGRAL PROGRESIVA I Y II
- ❖ TALLER DE PROFUNDIZACIÓN PARA DIRIGENTES
- ❖ SER Y HACER DEL EQUIPO ZONAL
- ❖ SER Y HACER DEL EQUIPO COORDINADOR DE SECTOR



# Consideraciones Generales para el ECD

- B.** Es requisito indispensable que se conozca y se cumpla lo establecido en el Manual de Identidad y Ordenamientos.
- C.** Todo matrimonio o joven integrante del ECD o ECD juvenil, debe haber vivido (completo) el CBF con todos sus Momentos Fuertes y haber sido promotor de Equipo Básico o Zonal, al menos, un ciclo completo.
- D.** Todo matrimonio o joven integrante del ECD o ECD juvenil, debe participar en la elaboración del Plan de Trabajo de la Diócesis, integrando las actividades propias del área o función y respecto a las cuales, dará seguimiento (evaluación), rendirá cuentas (informes) y aplicará mejoras.
- E.** Todo matrimonio o joven integrante del ECD o ECD juvenil, debe participar en las reuniones a que sea convocado.
- F.** Al finalizar el periodo de su cargo, todo matrimonio o joven integrante del ECD o ECD juvenil deberá realizar una adecuada entrega de sus funciones.





# **FUNCIONES**







# SER Y HACER

AREA I JUVENIL



# MISTICA DE AREA I

Lograr la conversión de las familias hacia los valores evangélicos, asegurando la vivencia del Ciclo Básico de Formación como instrumento eficaz de transmisión y vivencia de estos valores.



*"Familias convertidas al amor de Dios, testimonio vivo de santidad"*

# OBJETIVO DE AREA I

- Promover la vivencia efectiva del CBF a nivel diocesano y asegurar el buen desempeño de los Responsables de Área I de Sector.





## Joven Secretario diocesano de área I

Asegurar el correcto uso de los medios e instrumentos de formación, promoviendo la vivencia adecuada de los cursos de nivel cero, preinscripción y del Ciclo Básico de Formación en la Diócesis.

Vigilar que en los equipos básicos y zonales de la Diócesis, se cumpla con lo estipulado en el capítulo de Organización del Reglamento del MFC

Promover la capacitación adecuada de los Jóvenes Responsables de Área I de Sector, promotores zonales y promotores de equipo básico (J y A), en la Diócesis, vigilando que cumplan correctamente con sus funciones.



## Joven Secretario diocesano de área I

Promover y organizar las estrategias y actividades conducentes a interesar a nuevos Jóvenes y adolescentes en ingresar al Movimiento, extendiendo el MFCJ en las localidades, colonias y parroquias del ámbito de su Diócesis.



Implementar en la Diócesis los planes y estrategias, promovidos por el Joven Secretario Nacional de Área I.



# Joven Secretario diocesano de área I

## Formatos

Formato **SJ-01** **Ficha para Encuentro de Pesca** 

Área Juvenil	
Diócesis de:	
Sector:	
Ciclo:	

Nombre del (la) Joven:	
Domicilio:	Colonia:
Entre que calles:	C.P.:
Tel. de Casa:	Celular:
E-mail:	Fecha:

\_\_\_\_\_

FRMA



  

Invitado por (Nombre):		ID:
Domicilio:	Colonia:	
Entre que calles:	C.P.:	
Tel. de Casa:	Celular:	
E-mail:		

**NOTA:** Este formato deberá ser llenado por el joven invitado al Encuentro de Pesca y entregado por la persona que lo invitó al joven coordinador de sector o al matrimonio responsable del Área VI de Sector.

Consulta nuestro aviso de privacidad en [www.mexicomfc.com](http://www.mexicomfc.com)

Formato **SJ-02** **Registro de Inscripción Joven** 

Diócesis de:	
Sector:	ID:
Zona:	E= Equipero P= Promotor de Equipo Z= Promotor Zonal O= Otras
Actividad:	
Nivel:	

Año de ingreso al MFC: \_\_\_\_\_

**Datos del (la) Joven**

Primer Apellido	Segundo Apellido	Nombres	Fecha de Nacimiento		
			Año	Mes	Día
Profesión	Ocupación	Grado de Estudios			
Pasatiempo	Correo Elec.	Tel. Trabajo			

**Domicilio Particular:**

Colonia	Código Postal
Municipio	Teléfono

**Datos de los Padres:**

Nombre/Padres	Nombre/Madre
Tel. Cel.	Tel. Cel.
Correo Elect.	Correo Elect.

**Capacitación y Momentos Fuertes:**

Curso	EPAI	KERIGAMA	ENCUENTRO JUVENIL	CAP. INI. PROGR. I	CAP. INI. PROGR. II	TALLER DE METODOLOGÍA	SER Y HACER EQ. ZONAL	FORMACIÓN PARA DIRIGENTES	MANUAL DE ORGANIZACIÓN	SER Y HACER EQ. COORD. SECTOR	SER Y HACER EQ. COORD. DIOCESANO
Año											

Mis Padres pertenecen al MFC:  SI  NO

Parroquia a la que asisten: \_\_\_\_\_

Inscripción = \_\_\_\_\_ Ofrenda Mensual = \_\_\_\_\_

\_\_\_\_\_

Firma de Él (La) Joven

\_\_\_\_\_

Fecha

Consulta nuestro aviso de privacidad en [www.mexicomfc.com](http://www.mexicomfc.com)









# Joven Secretario diocesano de área I

## Formatos

Formato **SJ-07** Reporte de Baja 



M. F. C.  
católico

Área Juvenil	
Diócesis:	
Sector:	
Zona:	
Ciclo:	
Nivel:	

Nombres del (a) Joven	Primer Apellido	Segundo Apellido

Clave:

**Domicilio Particular:**

Municipio	Colonia	Teléfono

Nivel del que se retira:	Servicio que prestaba:
Motivo por el que se retira:	

Fecha de Baja:   Baja Temporal  Baja Definitiva

ENTERADOS:

_____ Jóven Coordinador (a) de Sector	_____ Matrimonio Responsable de Área VI de Sec.	_____ Jóven Responsable de Área IV de Sector
--	---	--

Consulta nuestro aviso de privacidad en [www.mexicomfc.com](http://www.mexicomfc.com)







# LINEAS DE COMUNICACIÓN

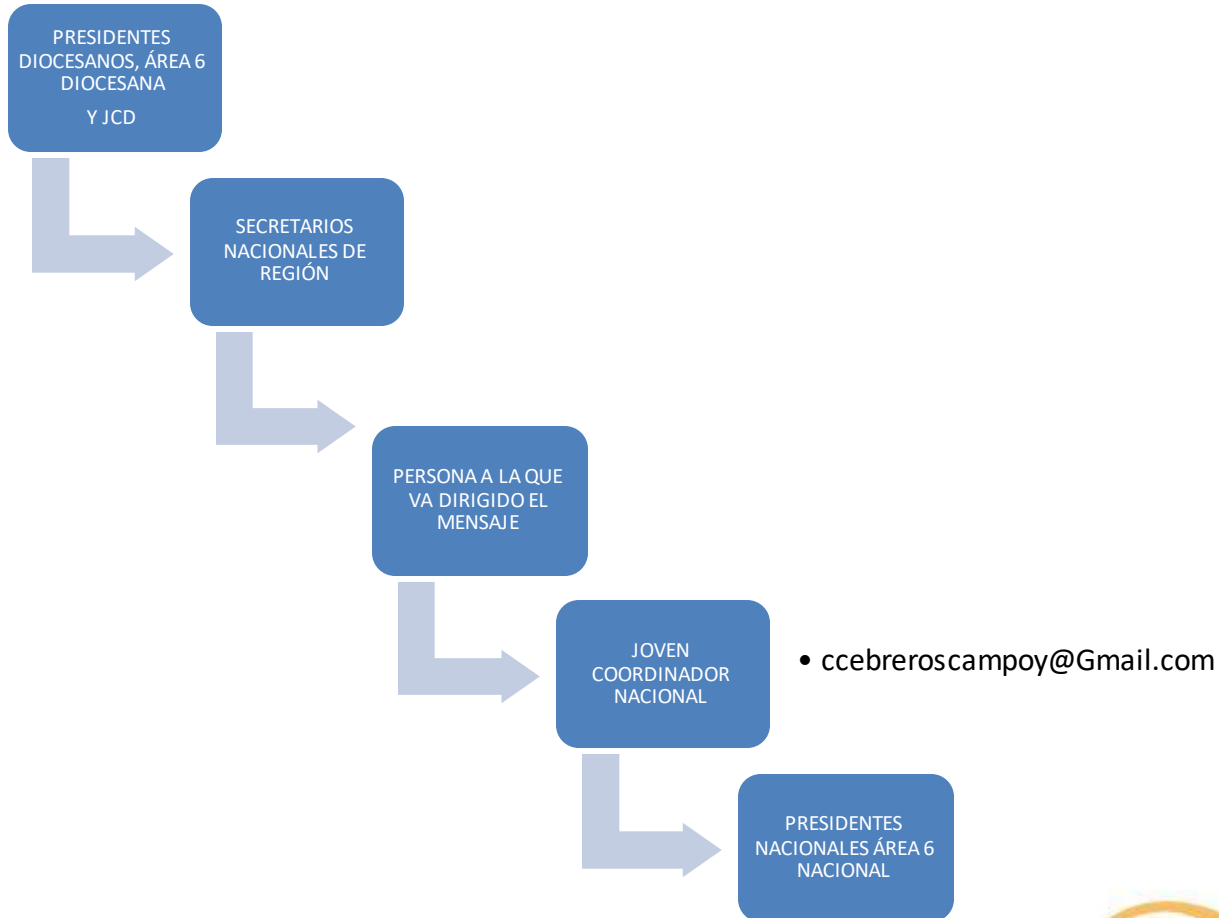

Indicadores		Fórmula	Fuente de información (Formato)	Pond.	Resultado	Calificación
1	Porcentaje de capacitación de responsables de Área I de Sector	$\{(\text{número de capacitaciones recibidas} / \text{número de capacitaciones totales requeridas}) \times 100$	Formato SJ-02 Base de Datos Diocesana –Perfiles de capacitación	0.20		
2	Porcentaje de incremento de jóvenes en la Diócesis.	$[(\text{Número de Jóvenes que cursan el CBF del año actual} / \text{Número de Jóvenes que cursaron el CBF el año anterior}) - 1] \times 100.$	Base de Datos Diocesana - Formatos DJ-01 y DA-01 (ciclo actual y ciclo anterior).	0.20		
3	Porcentaje de incremento de adolescentes en la Diócesis.	$[(\text{Número de Adolescentes que cursan el CBF del año actual} / \text{Número de Adolescentes que cursaron el CBF el año anterior}) - 1] \times 100.$	Base de Datos Diocesana - Formatos DJ-01 y DA-01 (ciclo actual y ciclo anterior).	0.20		
4	Porcentaje de permanencia de Jóvenes en la Diócesis.	$(\text{Número de jóvenes en 2do Nivel ciclo actual} / \text{Número de jóvenes 1er Nivel al cierre del ciclo anterior}) \times 100$	Base de Datos Diocesana - Formatos DJ-01 (ciclo actual y ciclo anterior).	0.20		
5	Porcentaje de jóvenes que han vivido los Momentos Fuertes.	$(\text{Número de jóvenes que han asistido al momento fuerte correspondiente} / \text{Número total de jóvenes en el CBF}) \times 100.$	Formato DJ-01 Base de Datos Diocesana	0.10		
5	Promedio de Calificación de los jóvenes responsables de Área I de Sector	$(\text{Suma de las calificaciones de los Jóvenes responsables de Área I de Sector} / \text{Número de Jóvenes responsables de Área I de Sector})$	Hojas de evaluación de los responsables de Área I de Sector	0.10		

*"Familias convertidas al amor de Dios, testimonio vivo de santidad"*

# BASE DE DATOS WEB



*"Familias convertidas al amor de Dios, testimonio vivo de santidad"*



# BASE DE DATOS WEB

[mexicomfc.net](https://mexicomfc.net)

https://pruebas.mexicomfc.net

MFC Base de datos web version 2.0

Acceso al Sistema

Acceso a la versión 2.0

BDD Matrimonios **BDD Juvenil** BDD Madres Responsables

correo electronico o nombre de usuario

Clave

Entrar

Cancelar

AVISO DE SINCRONIZACIÓN DE BDW

SINCRONIZAMOS LA BDW DE PRODUCCIÓN CON LA BDW DE PRUEBAS.

A partir del 30/Agosto/2019 los usuarios y claves son los mismos que la BDW de producción.



"Familias convertidas al amor de Dios, testimonio vivo de santidad"

# EQUIPO ZONAL



*"Familias convertidas al amor de Dios, testimonio vivo de santidad"*

# ¿QUIENES LO COMPONEN?

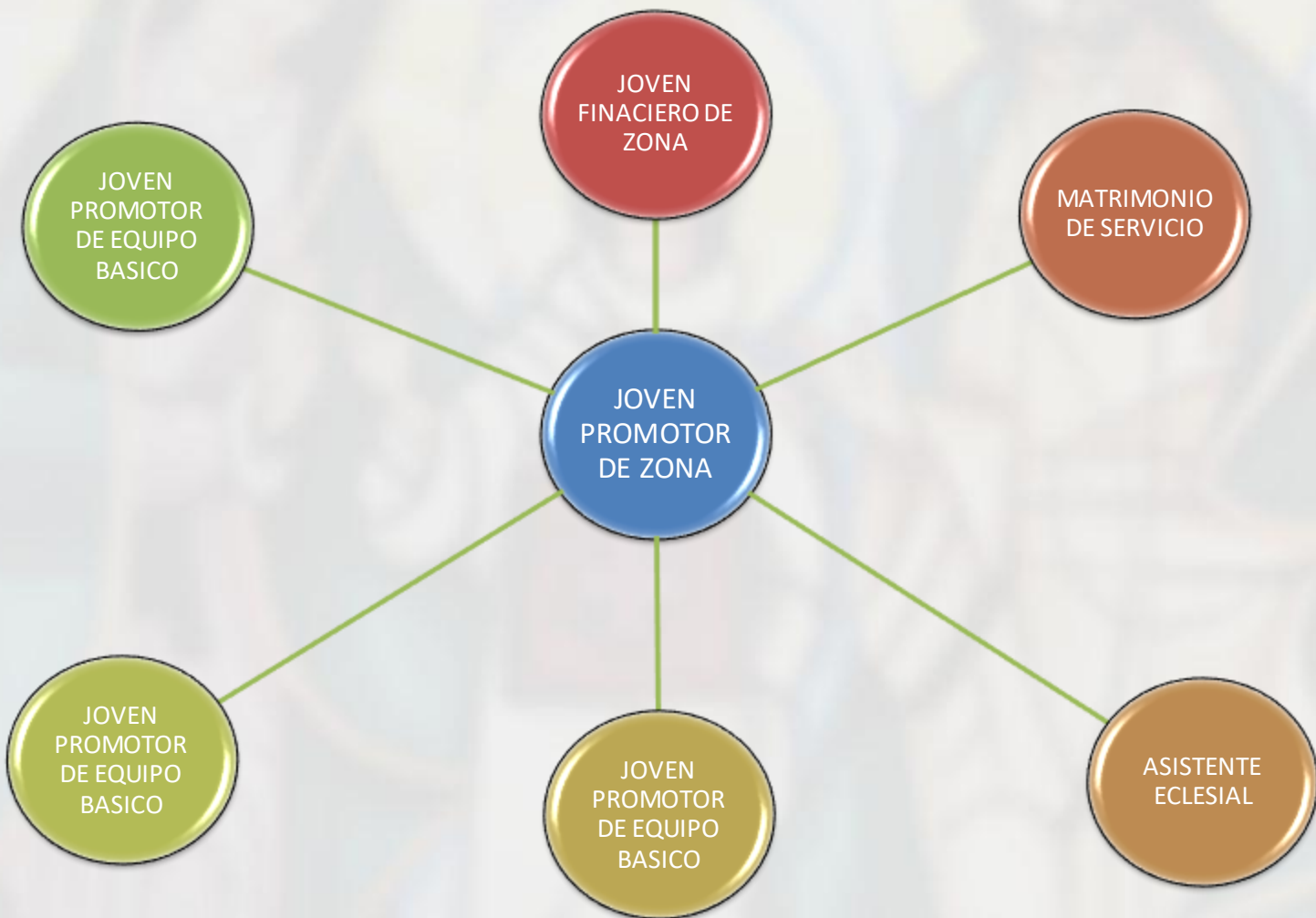

*"Familias convertidas al amor de Dios, testimonio vivo de santidad"*



# MUSSSHAS GRACIAS



*"Familias convertidas al amor de Dios, testimonio vivo de santidad"*